

(12-7)

中華民國 100 年度

臺灣高等法院檢察署及所屬單位決算

臺灣苗栗少年觀護所分決算

中華民國 100 年度
(12-7)

(100 年 1 月 1 日至 100 年 12 月 31 日)

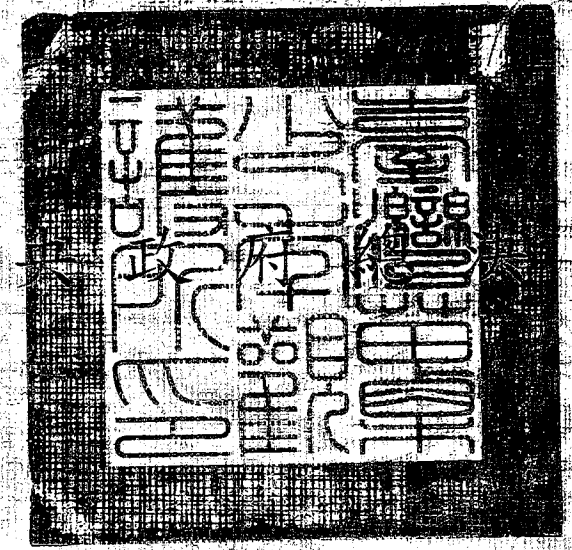

中

算

臺灣高等法院檢察署及所屬單位決算

臺灣苗栗少年觀護所分決算

(法務部矯正署苗栗少年觀護所)

法務部矯正署苗栗少年觀護所編印

臺灣苗栗少年觀護所

決 算 目 次

中華民國 100 年度

甲、總說明	
(一) 總說明.....	1-2
乙、主要表	
(一) 歲入來源別決算表.....	4-5
(二) 歲出政事別決算表.....	6-7
(三) 歲出機關別決算表.....	8-9
(四) 以前年度歲入來源別轉入數決算表.....	10-13
(五) 歲入類平衡表.....	14
(六) 經費類平衡表.....	15
丙、附屬表	
(一) 歲入類現金出納表.....	16
(二) 經費類現金出納表.....	17
(三) 歲入類應收歲入款明細表.....	18
(四) 歲入類應收歲入款一本年度明細表.....	19
(五) 歲入類應納庫款明細表.....	20
(六) 歲入類應納庫款一本年度明細表.....	21
(七) 經費類專戶存款明細表.....	22
(八) 經費類保管款明細表.....	23
(九) 經費類代收款明細表.....	24
(十) 歲出用途別決算分析表.....	26-27
(十一) 歲出用途別決算綜計表.....	28-29
(十二) 歲出按職能及經濟性綜合分類表.....	30-33
(十三) 公用財產目錄總表.....	34
(十四) 本年度經費預算國庫已撥及未撥款項明細表.....	36-37
(十五) 歲入保留數(或未結清數)分析表.....	38
(十六) 歲入餘絀數(或減免、註銷數)分析表.....	39
(十七) 歲出賸餘數(或減免、註銷數)分析表.....	40-41
(十八) 人事費分析表.....	42-43

總 說 明

臺灣苗栗少年觀護所

總 說 明

中華民國 100 年度

一、施政計畫實施狀況及績效：

工作計畫名稱	重 要 計 畫 項 目	實 施 內 容	辦 理 情 形	
			已完成或未完成之說明	因應改善措施
少年觀護	一、對於出所收容人問卷調查，推行便民工作，辦理電話接見、假日接見，遴選服務熱忱人員辦理假日電話接見及送物。 二、加強收容少年教學及教化課程以變化其氣質使其出所後適應社會生活。 三、推行衛生保健，加強疾病預防及治療，維護收容人身心健康。	辦理少年觀護業務	一、依施政計畫如期完成 99.95%。	

二、預算執行概況

(一)歲入部分：

1. 本年度部分：

- (1) 規費收入：預算數 12,000 元，實現數 13,100 元為預算數 109.17%，超收 1,100 元為預算數 9.167%，係因本年度員工宿舍借用人員增加所致。
- (2) 其他收入：預算數 32,000 元，實現數 16,845 元、應收數 14,613 元，合計決算數 31,458 元為預算數 98.31%，短收 542 元為預算數 1.69%，係因本年度對吸食毒品者收取觀察強制勒戒費的人數較預計數減少所致。

2. 以前年度部分：

- 90 年度：係對吸食毒品者收取觀察強制勒戒費，上年度轉入數 13,134 元，本年度實現數 0 元，減免(註銷)數 0 元，應收數 13,134 元轉入下年度繼續處理。
- 91 年度：係對吸食毒品者收取觀察強制勒戒費，上年度轉入數 946 元，本年度實現數 0 元，減免(註銷)數 0 元，應收數 946 元轉入下年度繼續處理。
- 93 年度：係對吸食毒品者收取觀察強制勒戒費，上年度轉入數 6,220 元，本年度實現數 0 元，減免(註銷)數 0 元，應收數 6,220 元轉入下年度繼續處理。
- 94 年度：係對吸食毒品者收取觀察強制勒戒費，上年度轉入數 9,690 元，本年度實現數 0 元，減免(註銷)數 0 元，應收數 9,690 元轉入下年度繼續處理。

臺灣苗栗少年觀護所

總 說 明

中華民國 100 年度

95 年度：係對吸食毒品者收取觀察強制勒戒費，上年度轉入數 12,533 元，本年度實現數 0 元，減免(註銷)數 0 元，應收數 12,533 元轉入下年度繼續處理。

96 年度：係對吸食毒品者收取觀察強制勒戒費，上年度轉入數 14,960 元，本年度實現數 0 元，減免(註銷)數 0 元，應收數 14,960 元轉入下年度繼續處理。

99 年度：係對吸食毒品者收取觀察強制勒戒費，上年度轉入數 6,379 元，本年度實現數 0 元，減免(註銷)數 0 元，應收數 6,379 元轉入下年度繼續處理。

(二) 歲出部分：

1. 本年度部分：

- (1) 少年觀護：本計畫係依少年觀護所條例之規定，辦理少年個案調查、生活指導、學藝教學、疾病治療及預防、移監執行提解等事項，由首長指揮、監督各有關人員分工合作共策進行，力求迅速正確並提高工作效率。本年度預算數 4,888,000 元，實現數 4,885,714 元，賸餘數 2,286 元為預算數 0.05%。

三、資產負債實況：

- (1) 專戶存款 20,660 元，較上年度增加 5,152 元，係因收容人寄存款及保管金孳息增加所致。
- (2) 保管款 18,385 元，較上年度增加 5,152 元，係因收容人寄存款及保管金孳息增加所致。
- (3) 代收款 2,275 元，較上年度無增減變動。

四、其他要點：

- (1) 本所與苗栗看守所合署辦公，會計事務亦由該所兼辦，有關預算執行均依會計審計法規及上級規定辦理。
- (2) 本年度無辦理經費流用及歲出保留情形。

主 要 表

本頁空白

臺灣苗栗少
歲入來源
中華民國

經資門分列

科 目				預 算 數			決	
款	項	目	節	名稱及編號	原預算數	預算增減數	合 計 (1)	實 現 數
03				0500000000-8 規費收入	12,000	0	12,000	13,100
	125			0523300000-6 臺灣高等法院檢察署及所屬	12,000	0	12,000	13,100
		01		0523300300-0 使用規費收入	12,000	0	12,000	13,100
			02	0523300312-9 場地設施使用費	12,000	0	12,000	13,100
07				1100000000-2 其他收入	32,000	0	32,000	16,845
	120			1123300000-0 臺灣高等法院檢察署及所屬	32,000	0	32,000	16,845
		01		1123300900-1 雜項收入	32,000	0	32,000	16,845
			02	1123300909-6 其他雜項收入	32,000	0	32,000	16,845
				經常門小計	44,000	0	44,000	29,945
				資本門小計	0	0	0	0
				合 計	44,000	0	44,000	29,945

年觀護所
別決算表

100 年度

單位：新臺幣元；%

算 數			預決算比較 增減數 (2)-(1)	決算數占預 算數之比率 (2)/(1)%
應 收 數	保 留 數	合 計 (2)		
0	0	13,100	1,100	109.17
0	0	13,100	1,100	109.17
0	0	13,100	1,100	109.17
0	0	13,100	1,100	109.17
14,613	0	31,458	-542	98.31
14,613	0	31,458	-542	98.31
14,613	0	31,458	-542	98.31
14,613	0	31,458	-542	98.31
14,613	0	44,558	558	101.27
0	0	0	0	
14,613	0	44,558	558	101.27

臺灣苗栗少
歲出政事

中華民國

經費門併計

科 目				預 算 數			
款	項	目 節	名稱及編號	原預算數	預算增減數		
					預算追加(減)數	動支第二預備金數	預算調整數
					動支第一預備金數	經費流用數	小 計
04			3500000000-7 司法支出	4,888,000	30,780	0	0
		03	3523304100-1 羈押收容業務	4,888,000	0	0	0
		07	3577013500-0 調整軍公教人員待遇準備	0	30,780	0	0
33			8900000000-0 其他支出	107,400	0	0	0
		01	8903304500-4 公教人員婚喪生育及子女教育補助	107,400	0	0	0
			合 計	4,995,400	30,780	0	0
					0	0	30,780

年觀護所
別決算表

100 年度

單位：新臺幣元；%

合 計 (1)	決 算 數		預決算比較 增減數 (2)-(1)	決算數占預 算數之比率 (2)/(1)%
	實 現 數	保 留 數		
	應 付 數	合 計 (2)		
4,918,780	4,916,494	0	-2,286	99.95
	0	4,916,494		
4,888,000	4,885,714	0	-2,286	99.95
	0	4,885,714		
30,780	30,780	0	0	100.00
	0	30,780		
107,400	107,400	0	0	100.00
	0	107,400		
107,400	107,400	0	0	100.00
	0	107,400		
5,026,180	5,023,894	0	-2,286	99.95
	0	5,023,894		

臺灣苗栗少
歲出機關
中華民國

經費門分列

科 目				預 算 數				
款	項	目	節	名稱及編號	原預算數	預算增減數		
						預算追加(減)數	動支第二預備金數	預算調整數
						動支第一預備金數	經費流用數	小 計
12				002300000-0 法務部主管	4,888,000	0	0	0
	07			002330000-9 臺灣高等法院檢察署及所屬	4,888,000	0	0	0
				經常門小計	4,865,000	0	0	0
				資本門小計	23,000	0	0	0
		03		3523304100-1 羈押收容業務	4,865,000	0	0	0
				0100 人事費	3,413,000	0	0	0
				0200 業務費	1,452,000	0	0	0
		03		3523304100-1* 羈押收容業務	23,000	0	0	0
				0300 設備及投資	23,000	0	0	0
02				8903304500-4 公教人員婚喪生育及子女教育補助	107,400	0	0	0
				0100 人事費	107,400	0	0	0
28				3577013500-0 調整軍公教人員待遇準備	0	30,780	0	0
				0100 人事費	0	30,780	0	30,780
				統籌科目小計	107,400	30,780	0	0
				合計	4,995,400	30,780	0	0
						0	0	30,780

年觀護所
別決算表

100 年度

單位：新臺幣元；%

合 計 (1)	決 算 數		預算比較 增減數 (2)-(1)	決算數占預 算數之比率 (2)/(1)%
	實 現 數	保 留 數		
	應 付 數	合 計 (2)		
4,888,000	4,885,714	0	-2,286	99.95
	0	4,885,714		
4,888,000	4,885,714	0	-2,286	99.95
	0	4,885,714		
4,865,000	4,864,714	0	-286	99.99
	0	4,864,714		
23,000	21,000	0	-2,000	91.30
	0	21,000		
4,865,000	4,864,714	0	-286	99.99
	0	4,864,714		
3,413,000	3,412,714	0	-286	99.99
	0	3,412,714		
1,452,000	1,452,000	0	0	100.00
	0	1,452,000		
23,000	21,000	0	-2,000	91.30
	0	21,000		
23,000	21,000	0	-2,000	91.30
	0	21,000		
107,400	107,400	0	0	100.00
	0	107,400		
107,400	107,400	0	0	100.00
	0	107,400		
30,780	30,780	0	0	100.00
	0	30,780		
30,780	30,780	0	0	100.00
	0	30,780		
138,180	138,180	0	0	100.00
	0	138,180		
5,026,180	5,023,894	0	-2,286	99.95
	0	5,023,894		

臺灣苗栗少
以前年度歲入來源

中華民國

經資門分列

年度別	科 目				以前年度轉入數		本年度減免(註銷)數	
	款	項	目	節	應收數		應收數	
					名稱及編號	保留數	保留數	保留數
90	08			1100000000-2	13,134	0	0	
				其他收入	0	0	0	
	119			1123300000-0	13,134	0	0	
				台灣高等法院檢察署及所屬	0	0	0	
	01			1123300900-1	13,134	0	0	
				雜項收入	0	0	0	
				02	1123300909-6	13,134	0	0
					其他雜項收入	0	0	0
				小計	13,134	0	0	
				0	0	0	0	
91	08			1100000000-2	946	0	0	
				其他收入	0	0	0	
	119			1123300000-0	946	0	0	
				台灣高等法院檢察署及所屬	0	0	0	
	01			1123300900-1	946	0	0	
				雜項收入	0	0	0	
	02			1123300909-6	946	0	0	
				其他雜項收入	0	0	0	
	小計	946	0	0				
	0	0	0	0				
93	08			1100000000-2	6,220	0	0	
				其他收入	0	0	0	
	119			1123300000-0	6,220	0	0	
				台灣高等法院檢察署及所屬	0	0	0	
	01			1123300900-1	6,220	0	0	
				雜項收入	0	0	0	
	02			1123300909-6	6,220	0	0	
				其他雜項收入	0	0	0	
	小計	6,220	0	0				
	0	0	0	0				
94	07			1100000000-2	9,690	0	0	
				其他收入	0	0	0	
	117			1123300000-0	9,690	0	0	
				臺灣高等法院檢察署及所屬	0	0	0	
	01			1123300900-1	9,690	0	0	
				雜項收入	0	0	0	
	02			1123300909-6	9,690	0	0	
				其他雜項收入	0	0	0	
	小計	9,690	0	0				
	0	0	0	0				
95	07			1100000000-2	12,533	0	0	
				其他收入	0	0	0	

年觀護所
別轉入數決算表

100 年度

單位：新臺幣元

本年度實現數		本年度調整數		本年度未結清數	
應收數		應收數		應收數	
保留數		保留數		保留數	
0	0	0	0	13,134	0
0	0	0	0	0	0
0	0	0	0	13,134	0
0	0	0	0	0	0
0	0	0	0	13,134	0
0	0	0	0	0	0
0	0	0	0	13,134	0
0	0	0	0	0	0
0	0	0	0	946	0
0	0	0	0	0	0
0	0	0	0	946	0
0	0	0	0	0	0
0	0	0	0	946	0
0	0	0	0	0	0
0	0	0	0	946	0
0	0	0	0	0	0
0	0	0	0	6,220	0
0	0	0	0	0	0
0	0	0	0	6,220	0
0	0	0	0	0	0
0	0	0	0	6,220	0
0	0	0	0	0	0
0	0	0	0	6,220	0
0	0	0	0	0	0
0	0	0	0	9,690	0
0	0	0	0	0	0
0	0	0	0	9,690	0
0	0	0	0	0	0
0	0	0	0	9,690	0
0	0	0	0	0	0
0	0	0	0	9,690	0
0	0	0	0	0	0
0	0	0	0	12,533	0
0	0	0	0	0	0

臺灣苗栗少
以前年度歲入來源

中華民國

經資門分列

年度別	科 目				以前年度轉入數		本年度減免(註銷)數		
	款	項	目	節	名稱及編號		應收數	應收數	
							保留數	保留數	
96	07	118			1123300000-0	臺灣高等法院檢察署及所屬	12,533	0	
							0	0	
					01	1123300900-1	雜項收入	12,533	0
								0	0
					02	1123300909-6	其他雜項收入	12,533	0
								0	0
		小 計		12,533	0				
	07	119			1100000000-2	其他收入	14,960	0	
							0	0	
					01	1123300000-0	臺灣高等法院檢察署及所屬	14,960	0
								0	0
					01	1123300900-1	雜項收入	14,960	0
							0	0	
02	1123300909-6	其他雜項收入	14,960	0					
			0	0					
	小 計		14,960	0					
99	07	121		1100000000-2	其他收入	6,379	0		
						0	0		
				01	1123300000-0	臺灣高等法院檢察署及所屬	6,379	0	
							0	0	
				01	1123300900-1	雜項收入	6,379	0	
							0	0	
02	1123300909-6	其他雜項收入	6,379	0					
			0	0					
	小 計		6,379	0					
	經常門小計		63,862	0					
	資本門小計		0	0					
	合 計		63,862	0					
			0	0					

年觀護所
別轉入數決算表

100 年度

單位：新臺幣元

本年度實現數		本年度調整數		本年度未結清數	
應收數	保留數	應收數	保留數	應收數	保留數
0	0	0	0	12,533	0
0	0	0	0	0	0
0	0	0	0	12,533	0
0	0	0	0	0	0
0	0	0	0	12,533	0
0	0	0	0	0	0
0	0	0	0	12,533	0
0	0	0	0	0	0
0	0	0	0	14,960	0
0	0	0	0	0	0
0	0	0	0	14,960	0
0	0	0	0	0	0
0	0	0	0	14,960	0
0	0	0	0	0	0
0	0	0	0	14,960	0
0	0	0	0	0	0
0	0	0	0	6,379	0
0	0	0	0	0	0
0	0	0	0	6,379	0
0	0	0	0	0	0
0	0	0	0	6,379	0
0	0	0	0	0	0
0	0	0	0	6,379	0
0	0	0	0	0	0
0	0	0	0	63,862	0
0	0	0	0	0	0
0	0	0	0	0	0
0	0	0	0	0	0
0	0	0	0	63,862	0
0	0	0	0	0	0

臺灣苗栗少年觀護所

歲入類平衡表

中華民國 100 年12 月 31 日

單位:新臺幣元

資產科目及編號	金額	負債科目及編號	金額
111000-5 應收歲入款	63,862	121300-5 應納庫款	63,862
111010-9 應收歲入款—本年度	14,613	121310-9 應納庫款—本年度	14,613
合計	78,475	合計	78,475
附註： 111500-8 債權憑證	4	121800-8 待抵銷債權憑證	4

臺灣苗栗少年觀護所

經費類平衡表

中華民國 100 年12 月 31 日

單位:新臺幣元

資產科目及編號	金額	負債科目及編號	金額
210100-7 專戶存款	20,660	221000-4 保管款	18,385
		221200-3 代收款	2,275
合計	20,660	合計	20,660
附註：			

附 屬 表

臺灣苗栗少年觀護所
歲入類現金出納表

中華民國 100 年度

單位:新臺幣元

項 目 及 摘 要	金 額		
	小 計	合 計	總 計
一、收 項			
(一)上期結存			29,945
(二)本期收入		29,945	
1. 123000-2 歲入實收數			
使用規費收入	13,100		
雜項收入	16,845		
收 項 總 計			29,945
二、付 項			
(一)本期支出		29,945	
1. 113000-6 歲入納庫數			
使用規費收入	13,100		
雜項收入	16,845		
(二)本期結存			29,945
付 項 總 計			29,945

臺灣苗栗少年觀護所
經費類現金出納表

中華民國 100 年度

單位:新臺幣元

項 目 及 摘 要	金 額		
	小 計	合 計	總 計
一、收 項			
(一)上期結存			15,508
1. 210100-7 專戶存款		15,508	
(二)本期收入			5,029,046
1. 221300-8 預領經費		0	
領到數	1,340,000		
減:沖轉數	-1,340,000		
2. 212000-3 預計支用數(國庫已撥款部分)		5,023,894	
收入數	5,023,894		
本機關經費預算部分	4,885,714		
統籌科目部分	138,180		
3. 221000-4 保管款		5,152	
收入數	283,658		
減:退還數	-278,506		
4. 221200-3 代收款		0	
收入數	221,298		
減:退還數	-221,298		
收 項 總 計			5,044,554
二、付 項			
(一)本期支出		5,023,894	
1. 213000-9 經費支出			
支付數	5,023,894		
本機關經費預算部分	4,885,714		
統籌科目部分	138,180		
2. 211400-6 暫付款		0	
支付數	198,969		
本年度部分	198,969		
減:收回或沖轉數	-198,969		
本年度部分	-198,969		
(二)本期結存			20,660
1. 210100-7 專戶存款		20,660	
付 項 總 計			5,044,554

臺灣苗栗少年觀護所
歲入類應收歲入款明細表

中華民國 100 年 12 月 31 日

單位：新臺幣元

日期			摘要	金額		備註
年	月	日		小計	合計	
			以前年度部分		63,862	
			90 九十年 1123300900-1 雜項收入		13,134	
			1123300909-6 其他雜項收入	13,134		
			01 勒戒或戒治費	13,134		
			91 九十一年 1123300900-1 雜項收入		946	
			1123300909-6 其他雜項收入	946		
			01 勒戒或戒治費	946		
			93 九十三年 1123300900-1 雜項收入		6,220	
			1123300909-6 其他雜項收入	6,220		
			01 勒戒或戒治費	6,220		
			94 九十四年 1123300900-1 雜項收入		9,690	
			1123300909-6 其他雜項收入	9,690		
			01 勒戒或戒治費	9,690		
			95 九十五年 1123300900-1 雜項收入		12,533	
			1123300909-6 其他雜項收入	12,533		
			01 勒戒或戒治費	12,533		
			96 九十六年 1123300900-1 雜項收入		14,960	
			1123300909-6 其他雜項收入	14,960		
			01 勒戒或戒治費	14,960		
			99 九十九年 1123300900-1 雜項收入		6,379	
			1123300909-6 其他雜項收入	6,379		
			01 勒戒或戒治費	6,379		
			總計		63,862	

臺灣苗栗少年觀護所
歲入類應收歲入款—本年度明細表

中華民國 100 年 12 月 31 日

單位：新臺幣元

日期			摘要	金額		備註
年	月	日		小計	合計	
			100 本年度部分		14,613	
			1123300900-1 雜項收入		14,613	
			1123300909-6 其他雜項收入	14,613		
			01 勒戒或戒治費	14,613		
			總計		14,613	

臺灣苗栗少年觀護所
歲入類應納庫款明細表

中華民國100年12月31日

單位：新臺幣元

日期			摘要	金額		備註
年	月	日		小計	合計	
			以前年度部分		63,862	
			90 九十年度		13,134	
			1123300900-1 雜項收入		13,134	
			1123300909-6 其他雜項收入	13,134		
			01 勒戒或戒治費	13,134		
			91 九十一年度		946	
			1123300900-1 雜項收入		946	
			1123300909-6 其他雜項收入	946		
			01 勒戒或戒治費	946		
			93 九十三年度		6,220	
			1123300900-1 雜項收入		6,220	
			1123300909-6 其他雜項收入	6,220		
			01 勒戒或戒治費	6,220		
			94 九十四年度		9,690	
			1123300900-1 雜項收入		9,690	
			1123300909-6 其他雜項收入	9,690		
			01 勒戒或戒治費	9,690		
			95 九十五年度		12,533	
			1123300900-1 雜項收入		12,533	
			1123300909-6 其他雜項收入	12,533		
			01 勒戒或戒治費	12,533		
			96 九十六年度		14,960	
			1123300900-1 雜項收入		14,960	
			1123300909-6 其他雜項收入	14,960		
			01 勒戒或戒治費	14,960		
			99 九十九年度		6,379	
			1123300900-1 雜項收入		6,379	
			1123300909-6 其他雜項收入	6,379		
			01 勒戒或戒治費	6,379		
			總計		63,862	

臺灣苗栗少年觀護所
歲入類應納庫款-本年度明細表

中華民國100年12月31日

單位：新臺幣元

日期			摘要	金額		備註
年	月	日		小計	合計	
			100 本年度部分		14,613	
			雜項收入			
			其他雜項收入	14,613		
			總計		14,613	

臺灣苗栗少年觀護所
經費類專戶存款明細表

中華民國100年12月31日

單位：新臺幣元

日期			摘要	金額		備註
年	月	日		小計	合計	
			非預算性質部分		20,660	
			02 專戶存款		20,660	
			0201 代收款專戶	2,275		
			0202 保管款專戶	1,004		
			0203 收容人保管金孳息專戶	17,381		
			總計		20,660	

臺灣苗栗少年觀護所
經費類保管款明細表

中華民國100年12月31日

單位：新臺幣元

日期			摘要	金額		備註
年	月	日		小計	合計	
			100年度		18,385	
			收容人寄存款(計息部分)	17,381		
			收容人保管金孳息	1,004		
			以前年度小計		-	
			本年度小計		18,385	
			合計		18,385	

臺灣苗栗少年觀護所
 經費類代收款明細表
 中華民國100年12月31日

單位：新臺幣元

日期			摘要	金額		備註
年	月	日		小計	合計	
			100年度 勞工人員全民健保費扣繳款	2,275	2,275	
			以前年度小計		-	
			本年度小計		2,275	
			合計		2,275	

本頁空白

臺灣苗栗少
 歲出用途別
 中華民國

科 目				經 常 支 出			資 本	
款	項	目	節	名 稱 及 編 號	人事費	業務費	小計	設備及投資
12				0023000000-0 法務部主管	3,412,714	1,452,000	4,864,714	21,000
	07			0023300000-9 臺灣高等法院檢察署及所屬	3,412,714	1,452,000	4,864,714	21,000
		03		3523304100-1 羈押收容業務	3,412,714	1,452,000	4,864,714	21,000
				合 計	3,412,714	1,452,000	4,864,714	21,000

年觀護所
 決算分析表
 100 年度

單位：新臺幣元

支 出						合 計
小計						
21,000						4,885,714
21,000						4,885,714
21,000						4,885,714
21,000						4,885,714

臺灣苗栗少
 歲出用途別
 中華民國

經費門併計

用途別科目名稱及編號	工 作 計 畫 科 目 名 稱		
	羈押收容業務		
0100 人事費	3,412,714		
0103 法定編制人員待遇	2,216,760		
0111 獎金	417,777		
0121 其他給與	68,987		
0131 加班值班費	350,936		
0143 退休離職儲金	174,096		
0151 保險	184,158		
0200 業務費	1,452,000		
0202 水電費	22,073		
0203 通訊費	18,370		
0241 兼職費	36,000		
0250 按日按件計資酬金	173,515		
0271 物品	355,170		
0279 一般事務費	300,892		
0280 給養費	479,410		
0283 車輛及辦公器具養護費	800		
0284 設施及機械設備養護費	21,800		
0291 國內旅費	43,970		
0300 設備及投資	21,000		
0319 雜項設備費	21,000		
合 計	4,885,714		

年觀護所
 決算綜計表
 100 年度

單位：新臺幣元

工 作 計 畫 科 目 名 稱				合計
				3,412,714
				2,216,760
				417,777
				68,987
				350,936
				174,096
				184,158
				1,452,000
				22,073
				18,370
				36,000
				173,515
				355,170
				300,892
				479,410
				800
				21,800
				43,970
				21,000
				21,000
				4,885,714

臺灣苗栗少
歲出按職能及經
中華民國

經濟性分類 職能別分類	經常					
	受雇人員報酬	商品及勞務 購買支出	債務利息	土地租金支 出	經常移轉	
					對企業	對家庭及民間 非營利機構
總計	3,760	1,242	0	0	0	0
01一般公共事務	0	0	0	0	0	0
02防衛	0	0	0	0	0	0
03公共秩序與安全	3,653	1,242	0	0	0	0
04教育	0	0	0	0	0	0
05保健	0	0	0	0	0	0
06社會安全與福利	0	0	0	0	0	0
07住宅及社區服務	0	0	0	0	0	0
08娛樂、文化與宗教	0	0	0	0	0	0
09燃料與能源	0	0	0	0	0	0
10農、林、漁、牧	0	0	0	0	0	0
11礦業、製造業及營造業	0	0	0	0	0	0
12運輸及通信	0	0	0	0	0	0
13其他經濟服務	0	0	0	0	0	0
14環境保護	0	0	0	0	0	0
15其他支出	107	0	0	0	0	0

年觀護所
濟性綜合分類表
100年度

單位：新臺幣千元

支出			資本支出			
經常移轉		經常支出合計	投資及增資			資本移轉
對政府	對國外		對營業基金	對非營業基金	對民間企業	對企業
0	0	5,002	0	0	0	0
0	0	0	0	0	0	0
0	0	0	0	0	0	0
0	0	4,895	0	0	0	0
0	0	0	0	0	0	0
0	0	0	0	0	0	0
0	0	0	0	0	0	0
0	0	0	0	0	0	0
0	0	0	0	0	0	0
0	0	0	0	0	0	0
0	0	0	0	0	0	0
0	0	0	0	0	0	0
0	0	0	0	0	0	0
0	0	0	0	0	0	0
0	0	0	0	0	0	0
0	0	107	0	0	0	0

臺灣苗栗少
歲出按職能及經
中華民國

經濟性分類 職能別分類	資本						
	資本移轉			土地購入	無形資產 購入	固定資本形成	
	對家庭及民間 非營利機構	對政府	對國外			住宅	非住宅房屋
總計	0	0	0	0	0	0	0
01一般公共事務	0	0	0	0	0	0	0
02防衛	0	0	0	0	0	0	0
03公共秩序與安全	0	0	0	0	0	0	0
04教育	0	0	0	0	0	0	0
05保健	0	0	0	0	0	0	0
06社會安全與福利	0	0	0	0	0	0	0
07住宅及社區服務	0	0	0	0	0	0	0
08娛樂、文化與宗教	0	0	0	0	0	0	0
09燃料與能源	0	0	0	0	0	0	0
10農、林、漁、牧	0	0	0	0	0	0	0
11礦業、製造業及營造業	0	0	0	0	0	0	0
12運輸及通信	0	0	0	0	0	0	0
13其他經濟服務	0	0	0	0	0	0	0
14環境保護	0	0	0	0	0	0	0
15其他支出	0	0	0	0	0	0	0

年觀護所
濟性綜合分類表
100 年度

單位：新臺幣千元

支出						總計
固定資本形成					資本支出合計	
營建工程	運輸工具	資訊軟體	機器及 其他設備	土地改良		
0	0	0	21	0	21	5,023
0	0	0	0	0	0	0
0	0	0	0	0	0	0
0	0	0	21	0	21	4,916
0	0	0	0	0	0	0
0	0	0	0	0	0	0
0	0	0	0	0	0	0
0	0	0	0	0	0	0
0	0	0	0	0	0	0
0	0	0	0	0	0	0
0	0	0	0	0	0	0
0	0	0	0	0	0	0
0	0	0	0	0	0	0
0	0	0	0	0	0	0
0	0	0	0	0	0	107

臺灣苗栗少年觀護所
公用財產目錄總表

中華民國 100年12月 31日

單位:新臺幣元

分類項目	單位	數量	價值	備註	
土地	筆	0	0		
	公頃	0.000000			
土地改良物	個	0	0		
房屋建築及設備	辦公房屋	棟	0	0	
		平方公尺	0.00		
	宿舍	棟	0		
		平方公尺	0.00		
	其他	個	0		
機械及設備	件	4	89,000	本年度較上年度增加21,000元，係因本年度增購一臺印表機所致。	
交通及運輸設備	船	艘	0	45,000	
	飛機	架	0		
	汽(機)車	輛	0		
	其他	件	2		
雜項設備	圖書	冊(套)	0	59,350	
	其他	件	3		
有價證券	股	0	0		
權利		0	0		
總值			193,350		

本頁空白

臺灣苗栗少
本年度經費預算國庫已

中華民國

經資門併計

款	項	目	科 目 名稱及編號	預 算 數		國 庫 已		申 請 保 留 數	備 註
				原預算數	合 計	實 現 數	應 付 數		
			甲、本機關經費預算部分	4,888,000	4,888,000	4,885,714	0		
				0			0		
12			0023000000-0 法務部主管	4,888,000	4,888,000	4,885,714	0		
				0			0		
	07		0023300000-9 臺灣高等法院檢察署及所屬	4,888,000	4,888,000	4,885,714	0		
				0			0		
		03	3523304100-1 羈押收容業務	4,888,000	4,888,000	4,885,714	0		
				0			0		
			乙、統籌科目部分	107,400	138,180	138,180	0		
				30,780			0		
02			8903304500-4 公教人員婚喪生育及子女教育補助	107,400	107,400	107,400	0		
				0			0		
28			3577013500-0 調整軍公教人員待遇準備	0	30,780	30,780	0		
				30,780			0		
			合 計	4,995,400	5,026,180	5,023,894	0		
				30,780			0		

年觀護所
撥及未撥款項明細表

100 年度

單位：新臺幣元

撥 款 部 分			國庫尚未撥款部分		備 註
經 費	賬 餘	合 計	申 請 保 留 數	經 費 賬 餘 未 支 用 預 算 餘 額	
			應 付 數		
押金部分	待 繳 還 國 庫 數	合 計	保 留 數		
材料部分					
0	0	4,885,714	0	2,286	
0	0		0		
0	0	4,885,714	0	2,286	
0	0		0		
0	0	4,885,714	0	2,286	
0	0		0		
0	0	138,180	0	0	
0	0		0		
0	0	107,400	0	0	
0	0		0		
0	0	30,780	0	0	
0	0		0		
0	0	5,023,894	0	2,286	
0	0		0		

臺灣苗栗少年觀護所
歲入餘絀數(或減免、註銷數)分析表

經資門分列

中華民國 100 年度

單位：新臺幣元；%

年度	科目名稱及編號	餘絀數(或減免、註銷數)		餘絀數(或減免、註銷數) 原因說明及因應改善措施
		金額	%	
100	0523300312-9 場地設施使用費	1,100	9.17	員工宿舍費收入較預期多
	1123300909-6 其他雜項收入	-542	-1.69	
	小計	558	1.27	
	合計	558	1.27	

臺灣苗栗少年觀護所
歲入餘絀數(或減免、註銷數)分析表

經資門分列

中華民國 100 年度

單位：新臺幣元；%

年度	科目名稱及編號	餘絀數(或減免、註銷數)		餘絀數(或減免、註銷數) 原因說明及因應改善措施
		金額	%	
100	0523300312-9 場地設施使用費	1,100	9.17	員工宿舍費收入較預期多
	1123300909-6 其他雜項收入	-542	-1.69	
	小計	558	1.27	
	合計	558	1.27	

臺灣苗栗少
 歲出賸餘數（或減免
 中華民國

年度	工作計畫名稱及編號	賸餘數(或減免、註銷數)		經常	
		金額	%	類 型	金額
100	3523304100-1 羈押收容業務	2,286	0.05	(1)	286
	小 計	2,286	0.05		286
	合 計	2,286	0.05		286

年觀護所
 、註銷數) 分析表

100 年度

單位:新臺幣元;%

門 賸餘原因說明及相 關改善措施	資 本		門 賸餘原因說明及相 關改善措施	備 註
	類 型	金 額		
人事費節餘。	(10)	2,000	未分配數。	
		2,000		
		2,000		

臺灣苗栗少
年觀護所
人事費
中華民國

年觀護所
分析表
100年度

單位：新臺幣元；%；人

人 事 費 別	預 算 數			決 算 數(2)
	原 預 算 數	預 算 增 減 數	合 計(1)	
一、民意代表待遇	0	0	0	0
二、政務人員待遇	0	0	0	0
三、法定編制人員待遇	2,247,000	0	2,247,000	2,216,760
四、約聘僱人員待遇	0	0	0	0
五、技工及工友待遇	0	0	0	0
六、獎金	430,000	0	430,000	417,777
七、其他給與	65,000	0	65,000	68,987
八、加班值班費	311,000	0	311,000	350,936
九、退休退職給付	0	0	0	0
十、退休離職儲金	174,000	0	174,000	174,096
十一、保險	186,000	0	186,000	184,158
十二、調任準備	0	0	0	0
合 計	3,413,000	0	3,413,000	3,412,714

比 較 增 減 數		員 工 人 數		說 明
金 額(3)=(2)-(1)	百分比(3)/(1)	預計數	實有數	
0		0	0	
0		0	0	
-30,240	-1.35	4	4	
0		0	0	
0		0	0	
-12,223	-2.84	0	0	
3,987	6.13	0	0	
39,936	12.84	0	0	
0		0	0	
96	0.06	0	0	
-1,842	-0.99	0	0	
0		0	0	
-286	-0.01	4	4	

主辦會計人員



機關長官

